



8^{ème}

◆ Programme

Journée de l'Obésité Occitanie-Est

ACTUALITÉS EN OBESITÉ

VENDREDI 13 MAI 2022

SUP AGRO
MONTPELLIER

2 PLACE PIERRE VIALA
34060 MONTPELLIER





VENDREDI 13 MAI 2022

Modérateur : Pr Eric RENARD, Endocrinologue et co-responsable du CSO

9h00-9h05 : Ouverture de la Journée

Pr Eric RENARD, Endocrinologue, Co-responsable du CSO, CHU de Montpellier.

Dr Claire JEANDEL, Pédiatre, Co-responsable du CSO, CHU de Montpellier.

9h05-9h15 : Place de l'agro-alimentation, environnement, obésité

M. Damien CONARE, Secrétaire général, Chaire UNESCO Alimentations du Monde

9h15-10h00 : Enquête épidémiologie nationale OBEPI-ROCHE

9h15-9h30 : Résultats de l'enquête OBEPI

Dr Annick FONTBONNE, Médecin épidémiologiste, Montpellier.

9h30-10h00 : Table ronde Questions/réponses

Dr Annick FONTBONNE, Médecin épidémiologiste, Montpellier

Pr Olivier ZIEGLER, Président du Groupe de Coordination
et de Concertation des CSO, CHRU de Nancy

Mme Mélanie DELOZE, Secrétaire Générale, Ligue Contre l'Obésité

Dr Marie-Aline CHARLES, Médecin épidémiologiste,
Directrice de recherche INSERM, Paris

10h00-10h15 : Pause et visite des stands

**10h15-10h30 : Où en sommes-nous des parcours de Chirurgie
bariatrique : Résultats à long terme : Mythe ou réalité ?**

Dr Jean-Baptiste BONNET, Médecin nutritionniste, CHU de Montpellier

**10h30-11h00 : Place des nouveaux traitements médicamenteux
dans la prise en charge de l'obésité**

Pr Ariane SULTAN, Médecin nutritionniste, CHU de Montpellier

**11h00-11h15 : Télé expertise en chirurgie bariatrique,
comment améliorer le chemin clinique ?**

M. Stéphane BUFFA, Associé fondateur, Conex Santé, Toulouse



11h15-12h30 : Evolution règlementaire en obésité

11h15-11h45 : Point sur la Feuille de Route Obésité

Pr **Olivier ZIEGLER**, Président du Groupe de Coordination
et de Concertation des CSO, CHRU de Nancy

11h45-12h30 : Table ronde sur les parcours de soins obésité

Pr **Olivier ZIEGLER**, Président du Groupe de Coordination
et de Concertation des CSO, CHRU de Nancy

Dr Fanelly TORRES, Chirurgienne, Clinique PGS, Nîmes.

Mme Karen JALLET, Chargée de mission, Direction du Premier Recours, ARS Occitanie

12h30-14h00 : Buffet repas et visite des stands



Modératrice : Dr Claire JEANDEL, Pédiatre et Co-responsable du CSO

**14h00-15h00 : Quelle est la place des patients experts
opérés d'une chirurgie bariatrique ?**

Mme Béatrix de LAMBERTYE, Consultante obésité et TCA, Auch.

15h00-15h15 : Pause et visite des stands

**15h15-16h15 : Peut-on réautonomiser un patient obèse
en perte d'autonomie ?**

Equipe du SSR du Château de Vernhes, Bondigoux

Dr Jean-Baptiste BONNET, Médecin nutritionniste, CHU de Montpellier

Dr Christophe DUPRE, Médecin du Conseil Départemental 66

Dr Béatrice LOGNOS, Maître de Conférences des Universités de Médecine Générale

Mme Gaëlle MATHEU, Cadre socio-éducatif, CHU de Montpellier

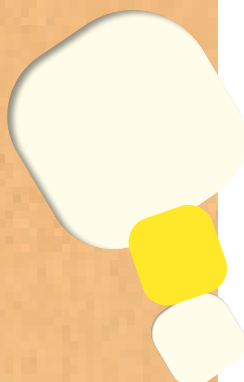

Remerciements

Société BODYNOV

Laboratoire LIFESCAN

Laboratoire NOVONORDISK

Laboratoire SANOFI

Laboratoire ASTRAZENECA

Laboratoire LILLY

Laboratoire ROCHE

Chemins d'accès



DEPUIS LE CENTRE-VILLE

Au départ du **Jardin du Peyrou**, situé à la limite du centre historique, suivre le **Boulevard des Arceaux** qui se poursuit par l'**Avenue de l'École d'Agriculture**, laquelle mène directement à la **Place Pierre Viala**.



DEPUIS L'AUTOROUTE

- ⊙ Sortie **Montpellier Sud (30)**
- ⊙ Au rond-point suivre **Mosson**
- ⊙ Continuer sur **4 km** environ (rue de l'Abrivado, Avenue des Prés d'Arènes puis Avenue de la Liberté) en continuant à suivre la direction de Mosson
- ⊙ Prendre à droite la direction **Hôpitaux Facultés**
- ⊙ Au niveau du **centre commercial «Géant»**, continuer tout droit sous le tunnel
- ⊙ Tourner au **4° feu à droite** après le Tunnel, puis suivre les panneaux **SupAgro - INRA** sur 1 km environ



EN BUS

- ⊙ Depuis la **gare Saint-Roch** (SNCF), ligne **6** direction **Euromédecine**, descendre à l'arrêt **Pierre Viala**
- ⊙ Ou à partir des quartiers périphériques, ligne **15**, arrêt **Louis Ravas**

www.tam-voyages.com



DEPUIS L'AÉROPORT

Depuis l'aéroport Montpellier Méditerranée, prendre le bus **la navette** jusqu'à la **Place de l'Europe** pour rejoindre le centre-ville en **tramway (ligne 1)** jusqu'à la **gare Saint-Roch**, puis le bus ligne **6**

Aéroport Montpellier : Tél. : 04 67 20 85 00
www.montpellier.aeroport.fr

Formulaire d'inscription :

<https://cso.chu-montpellier.fr/fr/espace-pro/journees-obesite>

Contact : marine-vidal@chu-montpellier.fr

Tél : 04 67 33 57 43 - <https://cso.chu-montpellier.fr>

